

Panel de discusión con casos clínicos

CANCER UROTELIAL AVANZADO

Dra. Beatriz González Díez, Servicio Oncología Médica,
Hospital Clínico San Carlos, Madrid



Imagen creada por chatGPT

Mujer de 72 años

- Exfumadora IPA 50
- HTA, DM tipo II, Obesidad.
- **ERC 4 (FG 25)**
- Prótesis de rodilla.
- ECOG1: Camina con bastón, IABVD, sale a la calle una vez al día. Muy buen apoyo familiar.

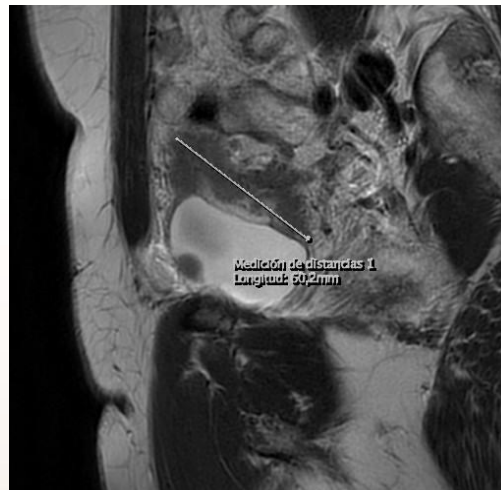

**Carcinoma.
urotelial IIIA
(cT4aN0M0)**

Hematuria

RTUv y
Re-RTU

BCG de
inducción

UroTC y RM pelvis

TC tórax

○ noviembre 2022

○ enero 2023

○ mayo 2023

○ julio 2023

○ agosto 2023

2 lesiones de 3.5cm en cúpula lateral derecha.

AP: Ca urotelial T1G3

Extensa masa en pared anterior **cúpula vesical derecha** (6,5x1,7cm). **Extensión extravesical e infiltración de útero**

NED.



**Carcinoma.
Urotelial de vejiga
IIIA (cT4aN0M0)**

noviembre
2023



Cistectomía radical + derivación ureteroileal de Bricker + linfadenectomía izquierda + histerectomía radical + doble anexectomía.



AP: Ca. urotelial de alto grado
pT4a pN0 (0/4). **CPS 60**

enero 2023



**Nivolumab mensual
adyuvante**



TAC TAP mayo 2024: NED



Fractura patológica de
D11 y L2.

julio 2024



RM columna + PET-TC:
**recidiva metastásica ósea
y hepática**



RT sobre D11, L2 y
masa de hemipelvis
izquierda 5 x 4 Gy

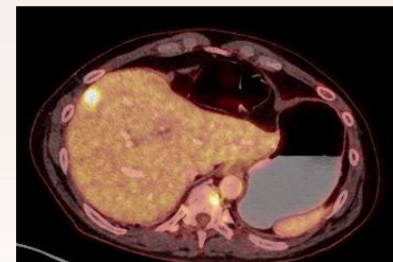
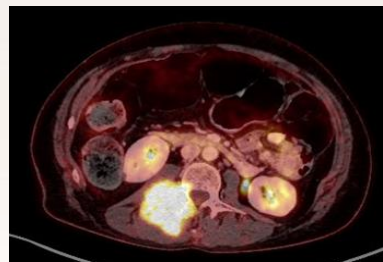



Carcinoma urotelial de vejiga IIIA: cirugía radical y nivolumab adyuvante 6 meses.



Recidiva metastásica ósea (radiada) y hepática durante la adyuvancia con nivolumab

ECOG1: astenia, recuperándose del ingreso...
Unfit para cisplatino, DM tipoll, ERC

¿Qué harías ante esta recidiva?

- a) 1ª línea de tratamiento con **Enfortumab-vedotin + Pembrolizumab**
- b) Tratamiento como 2ª línea con **Enfortumab-vedotin**.
- c) **Haría una NGS** para valorar un tratamiento dirigido
- d) 1ª línea de tratamiento con **carboplatino-gemcitabina seguido de avelumab**

NGS: fusión de FGFR3

¿Qué harías ante esta recidiva?

- a) 1ª línea de tratamiento con **Enfortumab-vedotin + Pembrolizumab**
- b) Tratamiento como 2ª línea con **Enfortumab-vedotin**.
- c) 1ª línea de tratamiento con **carboplatino-gemcitabina seguido de avelumab**
- d) **Erdafitinib** en monoterapia